



**ΕΛΛΗΝΙΚΗ ΔΗΜΟΚΡΑΤΙΑ  
ΠΕΡΙΦΕΡΕΙΑ ΚΡΗΤΗΣ  
ΔΗΜΟΣ ΠΛΑΤΑΝΙΑ  
Δ/ΝΣΗ ΤΕΧΝΙΚΩΝ ΥΠΗΡΕΣΙΩΝ**

ΤΙΤΛΟΣ ΕΡΓΟΥ:

**ΕΡΓΑ ΑΠΟΚΑΤΑΣΤΑΣΗΣ ΖΗΜΙΩΝ ΟΔΙΚΟΥ ΔΙΚΤΥΟΥ ΚΑΙ ΛΟΙΠΩΝ ΥΠΟΔΟΜΩΝ ΣΤΟΝ  
ΔΗΜΟ ΠΛΑΤΑΝΙΑ ΑΠΟ ΤΗΝ ΘΕΟΜΗΝΙΑ ΤΗΣ  
31 ΔΕΚΕΜΒΡΙΟΥ 2014,  
ΥΠΟΕΡΓΟ 2: ΕΡΓΑ ΑΠΟΚΑΤΑΣΤΑΣΗΣ ΤΕΧΝΙΚΩΝ ΕΡΓΩΝ - ΥΠΟΔΟΜΩΝ**

 ΑΡ. ΜΕΛΕΤΗΣ 12/2017

**ΤΕΧΝΙΚΗ ΕΚΘΕΣΗ**



**ΕΛΛΗΝΙΚΗ ΔΗΜΟΚΡΑΤΙΑ  
ΔΗΜΟΣ ΠΛΑΤΑΝΙΑ  
Δ/ΝΣΗ ΤΕΧΝΙΚΩΝ ΥΠΗΡΕΣΙΩΝ**

**ΕΡΓΟ : ΕΡΓΑ ΑΠΟΚΑΤΑΣΤΑΣΗΣ ΖΗΜΙΩΝ  
ΟΔΙΚΟΥ ΔΙΚΤΥΟΥ ΚΑΙ ΛΟΙΠΩΝ  
ΥΠΟΔΟΜΩΝ ΣΤΟΝ ΔΗΜΟ ΠΛΑΤΑΝΙΑ  
ΑΠΟ ΤΗΝ ΘΕΟΜΗΝΙΑ ΤΗΣ  
31 ΔΕΚΕΜΒΡΙΟΥ 2014,  
ΥΠΟΕΡΓΟ 2: ΕΡΓΑ ΑΠΟΚΑΤΑΣΤΑΣΗΣ  
ΤΕΧΝΙΚΩΝ ΕΡΓΩΝ - ΥΠΟΔΟΜΩΝ**

**ΦΟΡΕΑΣ : ΔΗΜΟΣ ΠΛΑΤΑΝΙΑ  
ΠΡΟΫΠ/ΣΜΟΣ : €225.000,00 (ΜΕ Φ.Π.Α.)  
ΧΡΗΜ/ΣΗ : ΣΑΕΠ – ΙΔΙΟΙ ΠΟΡΟΙ  
Κ.Α. : 64-7333.004  
ΧΡΗΣΗ: 2017-2018**

## **Τ Ε Χ Ν Ι Κ Η   Ε Κ Θ Ε Σ Η**

Σύμφωνα με την μελέτη, προβλέπεται η αποκατάσταση των ζημιών του οδικού δικτύου στην Δημοτική Ενότητα Πλατανιά στις Τ.Κ. Βρυσών, Ξαμουδοχωρίου, Πλατανιά, Γερανίου και Μοδίου και σε περιοχές που φαίνονται στα επισυναπτόμενα αποσπάσματα από τους χάρτες του "Google Earth".

Πιο συγκεκριμένα οι εργασίες που θα εκτελεστούν ανάλογα με την υφιστάμενη κατάσταση είναι :

Σε οδούς με ανάγκη κατασκευής τοιχίων κατάντη τους μετά τα προβλήματα που δημιουργήθηκαν από την θεομηνία και αποκατάσταση οδού

- Κατασκευή τοιχίου μήκους 13,00μ. εντός οικισμού Βρυσών και αποκατάσταση του οδοστρώματος.
- Κατασκευή τοιχίων μήκους 50,00μ. και 16,00μ. εντός οικισμού Ξαμουδοχωρίου και ταυτόχρονα θα γίνει και η διέλευση του αγωγού αποχέτευσης ακαθάρτων της ΔΕΥΑΒΑ με την υποχρέωση από την επιχείρηση να κάνει την αποκατάσταση της οδού.

Σε δρόμους με παλιό φθαρμένο ασφαλτοτάπητα - τσιμεντόδρομους

- ασφαλική συγκολλητική επάλειψη
- ασφαλική ισοπεδωτική στρώση
- ασφαλική στρώση κυκλοφορίας 0,05μ με χρήση κοινής ασφάλτου

Σε χωμάτινους δρόμους

- μία στρώση υπόβασης πάχους 0,10μ (όπου δεν υπάρχει)
- μία στρώση βάσης πάχους 0,10μ
- ασφαλική προεπάλειψη
- ασφαλική στρώση κυκλοφορίας 0,05μ με χρήση κοινής ασφάλτου

- Επίσης σε κάποιους αγροτικούς δρόμους θα γίνουν τσιμεντοστρώσεις

Επίσης, προβλέπεται καθαρισμός των δρόμων με χρήση grader

Τα τμήματα των δρόμων που θα κατασκευαστούν και οι απαιτούμενες ποσότητες φαίνονται στην αναλυτική προμέτρηση.

Το έργο θα χρηματοδοτηθεί από ΣΑΕΠ και ίδιους πόρους. Είναι εγγεγραμμένο στο τεχνικό πρόγραμμα και στον προϋπολογισμό του 2017 του Δήμου Πλατανιά σε βάρος του Κ.Α 64-7333.004.

Το έργο θα εκτελεστεί από εργολάβο μετά τη λήψη των σχετικών αποφάσεων από το Δήμο.

**Αλικιανός Ιούνιος 2017**

**Η ΠΡΟΪΣΤΑΜΕΝΗ  
ΤΕΧΝΙΚΩΝ ΕΡΓΩΝ**

**ΣΥΝΤΑΧΘΗΚΕ  
Η ΜΕΛΕΤΗΤΡΙΑ**

**ΜΑΡΚΟΥΛΑΚΗ ΑΝΤΩΝΙΑ**  
ΠΟΛΙΤΙΚΟΣ ΜΗΧ/ΚΟΣ

**ΠΡΙΝΑΡΑΚΗ ΖΩΗ**  
ΜΗΧ/ΚΟΣ ΕΡΓΩΝ ΥΠΟΔΟΜΗΣ Τ.Ε.

**ΘΕΩΡΗΘΗΚΕ  
Η ΠΡΟΪΣΤΑΜΕΝΗ  
Δ/ΝΣΗΣ Τ.Υ.**

**ΚΑΚΑΒΕΛΑΚΗ ΑΝΝΑ**  
ΠΟΛΙΤΙΚΟΣ ΜΗΧ/ΚΟΣ

**ΠΕΡΙΟΧΕΣ ΠΑΡΕΜΒΑΣΗΣ**

**Τ.Κ. ΠΛΑΤΑΝΙΑ**

**Θέση Κανονέγα**



**Θέση εντός οικισμού**





**Θέση εντός οικισμού**



**Τ.Κ. ΒΡΥΣΩΝ**





**Τ.Κ. ΓΕΡΑΝΙΟΥ**



**Τ.Κ. ΞΑΜΟΥΔΟΧΩΡΙΟΥ**



**Τ.Κ. ΒΛΑΧΕΡΩΝΙΤΙΣΣΑ & ΞΑΜΟΥΔΟΧΩΡΙΟΥ**





## ΠΕΡΙΟΧΕΣ ΠΑΡΕΜΒΑΣΗΣ

### Τ.Κ. ΠΛΑΤΑΝΙΑ

#### Θέση Κανονέγα



#### Θέσεις εντός οικισμού









**T.K. ΒΡΥΣΩΝ**

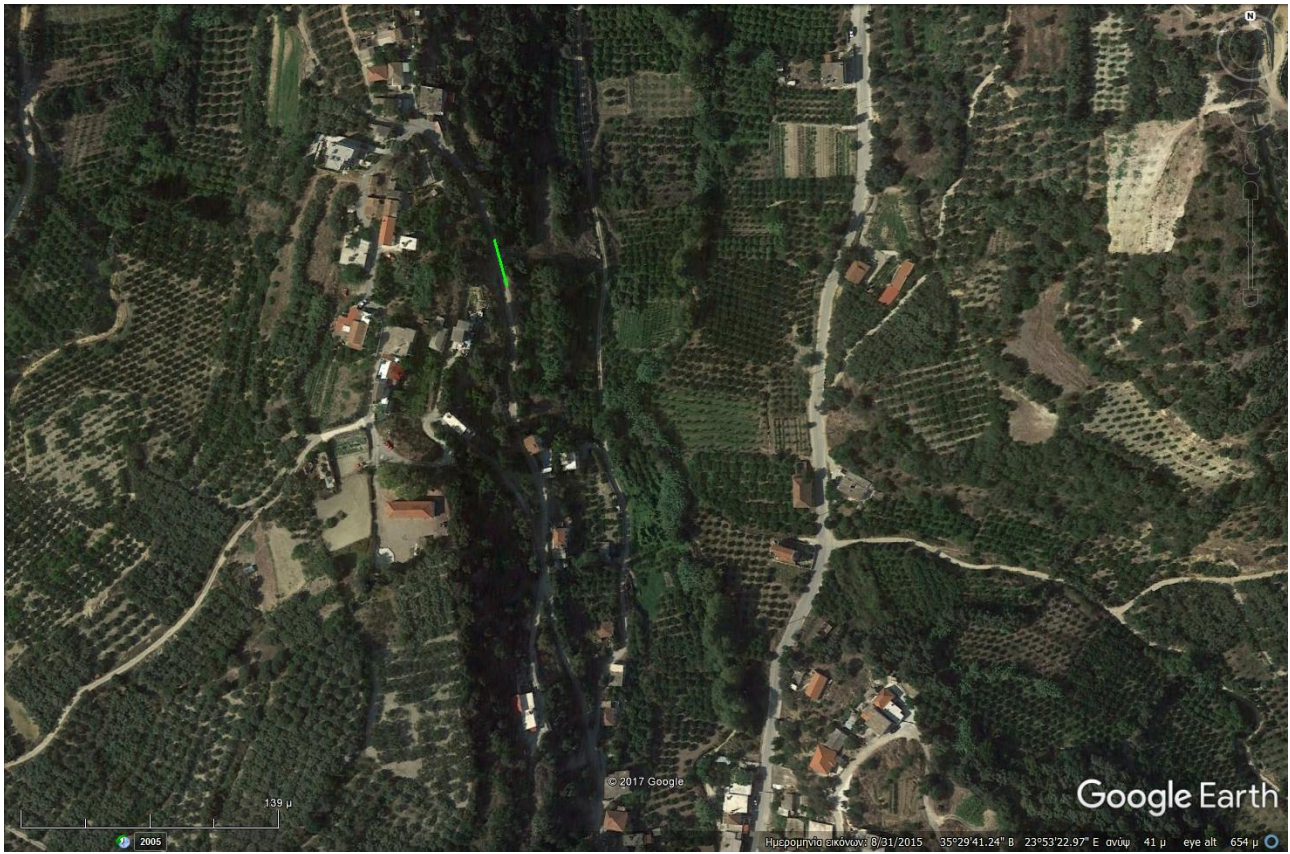

**T.K. ΓΕΡΑΝΙΟΥ**





### **Τ.Κ. ΞΑΜΟΥΔΟΧΩΡΙΟΥ**



### **Τ.Κ. ΒΛΑΧΕΡΩΝΙΤΙΣΣΑ & ΞΑΜΟΥΔΟΧΩΡΙΟΥ**

